鴨居商栄会 ガイドマップ

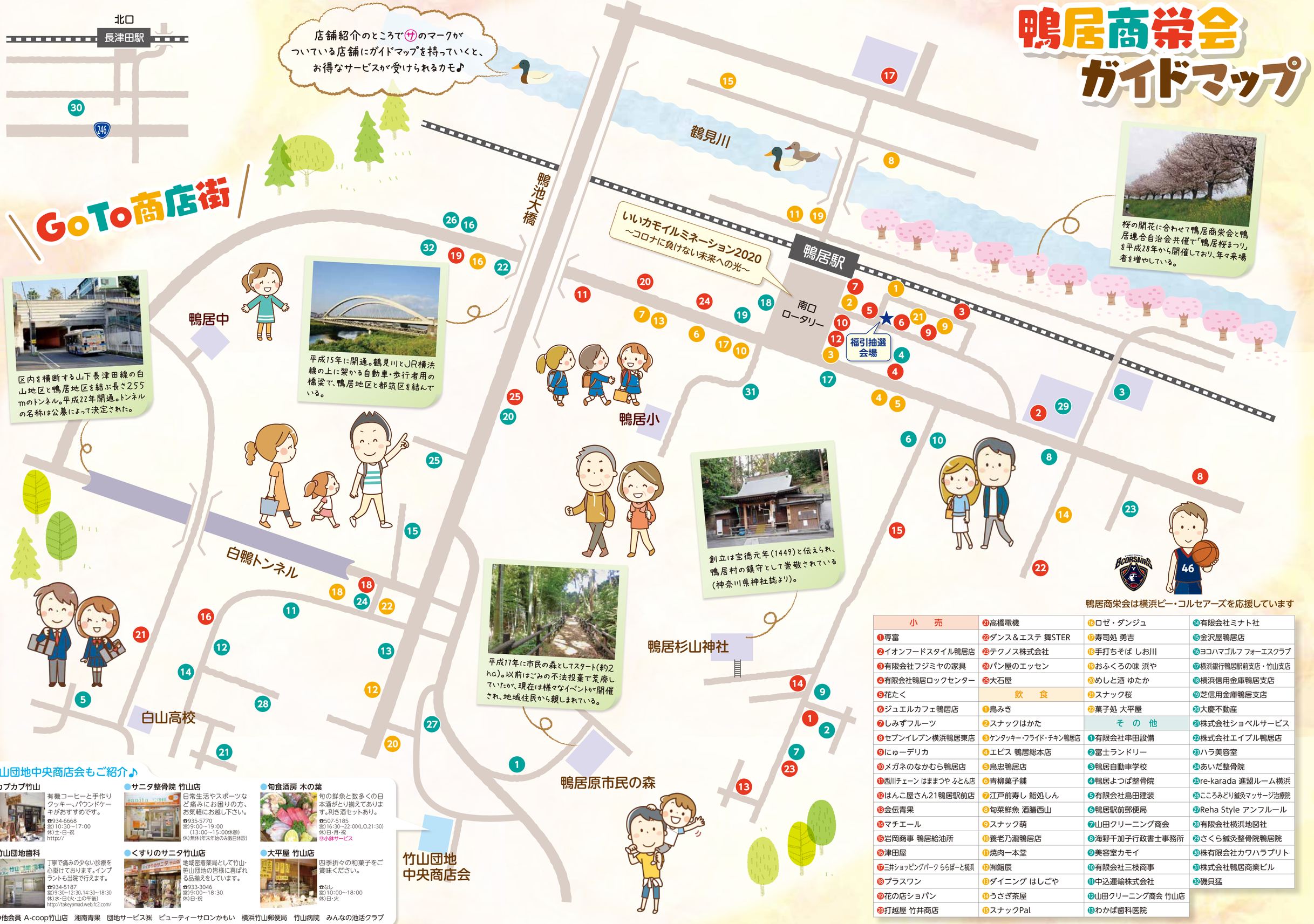

区内を横断する山下長津田線の白山地区と鴨居地区を結ぶ長さ255mのトンネル。平成22年開通。トンネルの名称は公募によって決定された。

平成15年に開通。鶴見川とJR横浜線の上に架かる自動車・歩行者用の橋梁で、鴨居地区と都筑区を結んでいる。

桜の開花に合わせて鴨居商栄会と鴨居連合自治会共催で「鴨居桜まつり」を平成28年から開催しており、年々来場者を増やしている。

創立は宝徳元年(1449)と伝えられ、鴨居村の鎮守として崇敬されている(神奈川県神社誌より)。

平成17年に市民の森としてスタート(約2ha)。以前はごみの不法投棄で荒廃していたが、現在は様々なイベントが開催され、地域住民から親しまれている。

鴨居商栄会は横浜ビー・コルセアーズを応援しています

小　売			
①専富	㉒ダンス＆エステ 舞STER	⑰寿司処 勇吉	⑭有限会社ミナト社
②イオンフードスタイル鴨居店	㉓テクノス株式会社	⑱手打ちそば しお川	⑮金沢屋鴨居店
③有限会社フジミヤの家具	㉔パン屋のエッセン	⑲おふくろの味 浜や	⑯ヨコハマゴルフ フォーエスクラブ
④有限会社鴨居ロックセンター	㉕大石屋	⑳めしと酒 ゆたか	⑰横浜銀行鴨居駅前支店・竹山支店
⑤花たく	飲　食	㉑スナック桜	⑱横浜信用金庫鴨居支店
⑥ジュエルカフェ鴨居店	①鳥みき	㉒菓子処 大平屋	⑲芝信用金庫鴨居支店
⑦しみずフルーツ	②スナックはかた		⑳大慶不動産
⑧セブンイレブン横浜鴨居東店	③ケンタッキー・フライド・チキン鴨居店	その他	㉑株式会社ショベルサービス
⑨にゅーデリカ	④エビス 鴨居総本店	①有限会社串田設備	㉒株式会社エイブル鴨居店
⑩メガネのなかむら鴨居店	⑤鳥忠鴨居店	②富士ランドリー	㉓ハラ美容室
⑪西川チェーン はままつや ふとん店	⑥青柳菓子舗	③鴨居自動車学校	㉔あいだ整骨院
⑫はんこ屋さん21鴨居駅前店	⑦江戸前寿し 鮨処しん	④鴨居よつば整骨院	㉕re-karada 進盟ルーム横浜
⑬金伝青果	⑧旬菜鮮魚 酒膳西山	⑤有限会社島田建装	㉖こころみどり鍼灸マッサージ治療院
⑭マチエール	⑨スナック萌	⑥鴨居駅前郵便局	㉗Reha Style アンフルール
⑮岩岡商事 鴨居給油所	⑩養老乃瀧鴨居店	⑦山田クリーニング商会	㉘有限会社横浜地図社
⑯津田屋	⑪焼肉一本堂	⑧海野千加子行政書士事務所	㉙さくら鍼灸整骨院鴨居院
⑰三井ショッピングパーク らら ぽーと横浜	⑫鮨辰	⑨美容室カモイ	㉚株有限会社カワハラプリト
⑱プラスワン	⑬ダイニング はしごや	⑩有限会社三枝商事	㉛株式会社鴨居商業ビル
⑲花の店ショパン	⑭うさぎ茶屋	⑪中込運輸株式会社	㉜磯貝猛
⑳打越屋 竹井商店	⑮スナックPal	⑫山田クリーニング商会 竹山店	
		⑬わかば歯科医院	

竹山団地中央商店会もご紹介♪

●カプカプ竹山

有機コーヒーと手作りクッキー、パウンドケーキがおすすめです。
☎934-6668
営)10:30～17:00
休)土・日・祝
http://

●サニタ整骨院 竹山店

日常生活やスポーツなど痛みにお困りの方、お気軽にお越し下さい。
☎935-5770
営)9:00～19:00
(13:00～15:00休憩)
休)無休(年末年始のみ数日休診)

●旬食酒房 木の葉

旬の鮮魚と数多くの日本酒がとり揃えてあります。利き酒セットあり。
☎507-5185
営)16:30～22:00(L.O.21:30)
休)日・月・祝
㋚小鉢サービス

●竹山団地歯科

丁寧で痛みの少ない診療を心掛けております。インプラントも当院で行えます。
☎934-5187
営)9:30～12:30,14:30～18:30
休)水・日(火・土の午後)
http://takeyamad.web.fc2.com/

●くすりのサニタ竹山店

地域密着薬局として竹山・笹山団地の皆様に喜ばれる品揃えをしています。
☎933-3046
営)9:00～18:30
休)日・祝

●大平屋 竹山店

四季折々の和菓子をご賞味ください。
☎なし
営)10:00～18:00
休)日・火

その他会員 A-coop竹山店　湘南青果　団地サービス㈱　ビューティーサロンかもい　横浜竹山郵便局　竹山病院　みんなの池活クラブ